

Consentimiento Para El Tratamiento Con Fluoruro De Diamina De Plata



El fluoruro de diamina de plata (SDF) es un líquido antimicrobiano aprobado por la FDA que se utiliza para controlar las caries con la posibilidad de detener las lesiones (detener su crecimiento) hasta que se pueda realizar el tratamiento. Por lo general, debe volver a aplicarse cada 6 meses para que sea mas efectivo.

Beneficios:

- Puede ayudar a retrasar la progresión o detener la caries dental
- Puede aliviar la sensibilidad
- Puede prolongar el tiempo antes se que sea necesario brindar atención dental

Posibles riesgos / Efectos secundarios que incluyen pero no se limitan a:

- El SDF convertirá en negro tanto la cavidad como las áreas cercanas donde comienza a formarse una cavidad (descalcificación). La tinción negra es permanente. Esta es una indicación de que el SDF está trabajando para detener (arrestar) la cavidad.
- Si se coloca el SDF en un diente con una restauración (empaste), puede ocurrir una decoloración, pero la mayor parte de esta tinción generalmente se puede pulir.
- Si el SDF entra en contacto con la piel, las encías o el interior de la mejilla, puede ocurrir una decoloración temporal, pero desaparecera por si sola en 2 a 14 días.
- Si no se detiene la caries, la caries progresará. Puede ser necesaria una nueva aplicación de SDF o un tratamiento más extenso.



Antes



Despues



Otro Ejemplos:

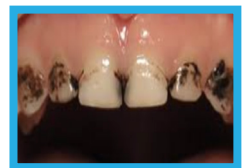

- Su proveedor dental recomienda SDF porque cree que es una buena opción de tratamiento. No dude en analiza otras opciones de tratamiento o hacer más preguntas si no está seguro de si SDF es adecuado para su hijo / hija.

CERTIFICO QUE HE LEÍDO Y ENTENDIDO COMPLETAMENTE ESTE DOCUMENTO Y DOY CONSENTIMIENTO PARA LA APLICACIÓN DE SDF.

Nombre del Paciente

Nombre del Guardian

Firma del Guardian

Fecha

Firma del Testigo

Fecha

Firma del Proveedor

Fecha